



AI시장조사 사용자 매뉴얼

BLUESIS

고객지원센터 서울 : 02-408-7055

대구 : 053-290-7055



AI 시장조사 란?

3P. AI 시장조사 기능이란?

8P. AI 시장조사 기능 사용 시 장점

AI 시장조사 기능이란 ?

선생님, 시장조사하실 때 단가 확인하고 정보 찾아보느라 번거로우셨죠?

번거로운 시장조사 작업은 이제 그만! 조금 더 편하게 시장조사를 할 수 있도록 블루시스에서 개발한 AI시장조사 기능입니다.

시장조사 시 - 필요한 가격동향 파악, 새로운 식품 및 정보수집에 도움을 드립니다.



AI 시장조사 기능 사용 시 장점

나이스 ↔ 블루시스 양식 호환가능

-나이스 양식 그대로 블루시스마켓에서 시장조사를 할 수 있습니다.

-나이스 양식을 AI시장조사로 가져와 시장조사 후 수정, 추가 한 자료를 나이스에 업로드 가능!

1. **히스토리 매칭으로 작업시간 단축**
2. **수작업시 발생하는 문제 최소화 (단가 및 상품정보 오타 최소화)**

>>> 매달 단가 확인하여 번거롭게 나이스시스템에 옮겨적고 할 필요없이
AI시장조사 메뉴에서 상품 조회 시 시장조사 작업까지 한번에 가능합니다.

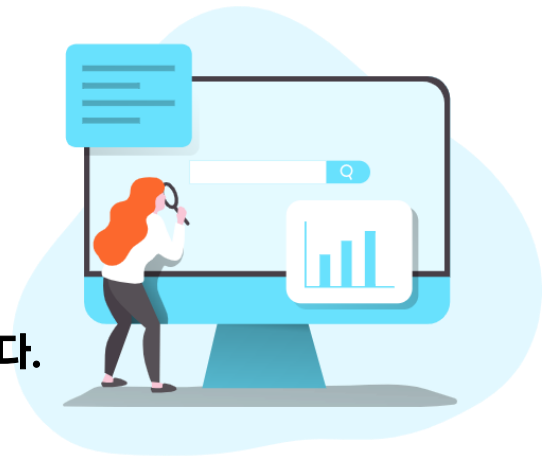



AI시장조사 이용 전 준비사항

6P. AI 블루시스 마켓 로그인 정보 확인

8P. AI 시장조사 메뉴 경로

9P. 신규가입자를 위한 블루시스마켓 안내



사용 안내

- 1. 시블루시스마켓 로그인**
: AI 블루시스마켓 사이트 접속하여 로그인
→ [시블루시스마켓 사이트 바로가기](#)
- 2. 성함, 지역, 학교 정보 확인**
: 로그인 후 성함, 지역, 학교 정보 확인 합니다.



블루시스
관심상품 : 0
지역 : 대구
학교 : 블루시스_대구

대시보드

내 정보

로그아웃



정보변경

※AI 블루시스마켓 계정을 타인에게 양도하는 것을 금지합니다※

✔ 는 필수입력항목 입니다.

✔ admin

✔ 비밀번호

✔ 비밀번호 확인

✔ 블루시스

✔ 010-9530-7288

✔ help@bluesis.com

이메일 수신 동의

✔ 소속학교

시/도 구/군/시 선택

소속학교가 등록되어 있지 않은 경우 체크 하세요.

✔ 010-9530-7288

3. 메인화면 - 내 정보 아이콘

3. 내 정보 아이콘 클릭 시 정보변경 페이지로 이동

사용 안내

- 3. ※정보가 틀릴 경우※ 진행
: AI블루시스 마켓 메인화면에
내 정보 아이콘 클릭 시 정보
변경 페이지로 이동.
해당 페이지에서 정보변경 진행.

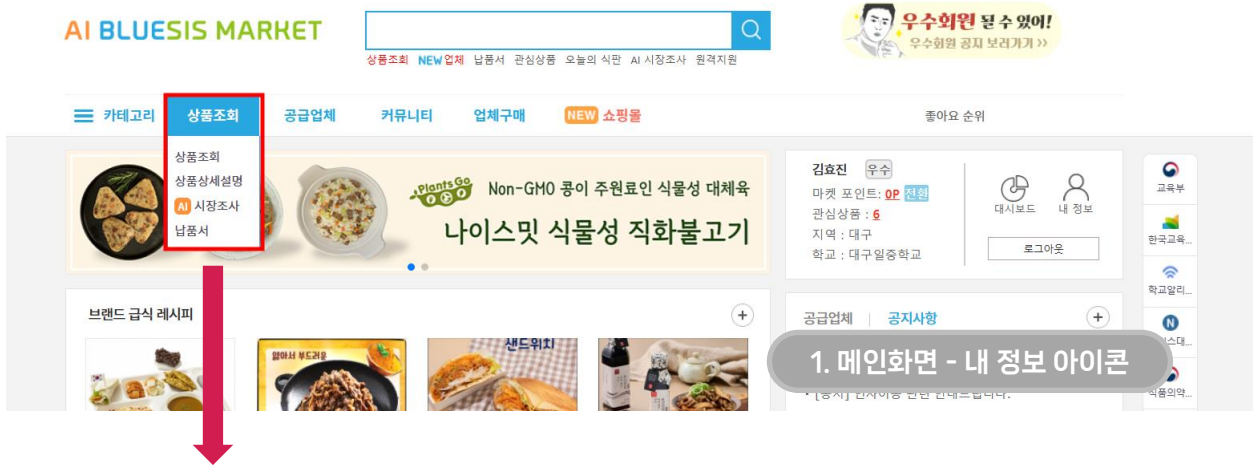

사용 안내

1. 상품조회 메뉴 → AI 시장조사 클릭 : 클릭 시 - 시장조사 리스트 화면으로 이동





사용 안내

1. 해당 링크를 눌러 영상 참고

CLICK HERE





**AI시장조사
신규등록 및
조사가 등록**

11~12P. 나이스 엑셀 다운로드

13~14P. 신규 등록

15~21P. 조사가 등록

22~24P. 파일다운 및 나이스 업로드

기본메뉴 업무메뉴

2022.11.16. 11:53 (1)

FAQ / 길의등록 / 연락처 / 도움말 / 비밀번호 / 등

신규급식/급식관리

학교기본정보등록

식품기본정보관리

요리관리

식단관리

1 시장조사자료관리

2 시장조사자료등록(내자료)

시장조사자료출력

시장조사자료 업로드

행정단가등록

행정단가이력조회

식재료구매관리

급식일지

급식인력관리

학교급식개시/변경보고서 작성

시장조사자료

2022.11.09 ~ 2022.11.16

조회

3 등록 삭제

시장조사일자	급식일자	시장조사장소1	시장조사장소2	시장조사장소3	승인상태

사용 안내

1. 나이스-[시장조사관리] 클릭
2. [시장조사자료등록(내자료)] 클릭
3. 오른쪽 등록버튼 클릭

*** 현품기입이 모두 완료된 상태에서 시작해야함.**

뒷장에 계속 ⇨

2022.11.14. 14:29 (1)

[홈](#) / [질의등록](#) / [연락처](#) / [도움말](#) / [질서](#) / [등](#)

사용 안내

1. 현품이 등록된(입찰예정인) 급식일자 지정
2. 급식식품 조회 클릭
3. 전체품목 선택
4. 다운로드 클릭
5. 다운로드가 완료되면 엑셀파일 저장

뒷장에 계속 ⇨

- 기본메뉴
- 업무메뉴
- 신규급식/급식관리
- 학교기본정보등록
- 식품기본정보관리
- 요리관리
- 식단관리
- 시장조사자료관리
- 시장조사자료등록(내자료)
- 시장조사자료출력
- 시장조사자료 업로드
- 예정단가등록
- 예정단가이력조회
- 식재료구매관리
- 급식일지
- 급식인력관리
- 학교급식개시/변경보고서 작성

시장조사자료등록(내자료)

시장조사일자: 2022.12.01 ~ 2023.02.28

~ (식사구분) 전체 (식품명)

조사식품명

(업체군) 조사장소1 조사장소2 조사장소3

<input type="checkbox"/>	식품코드	식품명	식품속성	상세	규격	단위	예정단가(원)	적용가	학교조사가1	학교조사가2	학교조사가3	비고
<input type="checkbox"/>	4130010001	고추씨기름	1500ml/EA(개)▶	상세	1.50l	3A(개)	8,000	0	0	0	0	
<input type="checkbox"/>	4090750001	분말(인스턴트커피분말)	500g/봉/커피,동사	상세	0.50kg	봉	0	0	0	0	0	
<input type="checkbox"/>	4200050001	가쓰오우동장국	1800g/통/1800g▶	상세	1.80kg	통	13,700	0	0	0	0	
<input type="checkbox"/>	4170020001	간장(양조간장)	15000ml/통▶	상세	15.00l	통	65,000	0	0	0	0	
<input type="checkbox"/>	4170030001	간장(액간장)	1800ml/통/식품표	상세	1.80l	통	11,900	0	0	0	0	
<input type="checkbox"/>	4170050001	간장(재래간장)	15000ml/통/HAC	상세	15.00l	통	35,300	0	0	0	0	
<input type="checkbox"/>	4120020001	계맛살(영양강화)	1000g/kg/계맛살▶	상세	1.00kg	kg	5,550	0	0	0	0	
<input type="checkbox"/>	4200110001	겨자소스	2000g/봉/양조식▶	상세	2.00kg	봉	6,600	0	0	0	0	
<input type="checkbox"/>	4170090001	고추장	14000g/통/고추장▶	상세	14.00kg	통	89,500	0	0	0	0	
<input type="checkbox"/>	4020180001	과자(쌀과자)	12g/EA(개)/달집▶	상세	0.01kg	3A(개)	0	0	0	0	0	
<input type="checkbox"/>	4230290001	군만두(피자군만두)	1000g/봉/이트▶	상세	1.00kg	봉	0	0	0	0	0	
<input type="checkbox"/>	4200200001	굴소스	2000g/EA(개)/굴▶	상세	2.00kg	3A(개)	14,300	0	0	0	0	
<input type="checkbox"/>	2070020008	김가루/조미한것	500g/봉/조미한것▶	상세	0.50kg	봉	6,300	0	0	0	0	

AI BLUESIS MARKET 상품조회 공급업체 커뮤니티 마이페이지 업체구매 쇼핑물 로그인

등록일시 2023-03-01 ~ 2023-03-31 품의서명 조회

시장조사 리스트 총 1건의 상품이 있습니다. 선택삭제 **신규등록**

등록순 | 급식시작순 | 조사일자순 | 10개

조사일자	조사장소1	조사장소2	조사장소3	품의개수	적용단가총합	비고	상태	등록일시
2023-03-16				112			준비	2023-03-16

신규등록 버튼 클릭

AI BLUESIS MARKET 상품조회 공급업체 커뮤니티 마이페이지 업체구매 쇼핑물 로그인

시장조사 상세보기

신규등록 모드입니다 저장 목록

품의서명	비고	상태	품의개수	적용단가총합
블루시스_품의서_20230323_1037				

엑셀 업로드 버튼 클릭

엑셀 업로드

급식시작일자	급식종료일자	조사일자	조사장소1	조사장소2	조사장소3
2023-04-01	2023-04-30	2023-03-23			

no.	식품번호	식품명	규격	식품설명	단위	적용단가	조사가1	조사가2	조사가3	비고	업체군명	진원장
-----	------	-----	----	------	----	------	------	------	------	----	------	-----

사용 안내

1. 블루시스마켓의 AI 시장조사 메뉴 클릭하여 시장조사 리스트 화면으로 이동
2. 우측 '신규등록' 버튼 클릭
3. 시장조사 상세보기 화면으로 이동
4. 우측 중앙에 '엑셀 업로드' 버튼 클릭

뒷장에 계속

market.bluesis.com의 메시지
엑셀 업로드 하시겠습니까? 기존 상품은 삭제 됩니다.

확인 취소

엑셀 업로드

엑셀 업로드 클릭 - 팝업창 확인

엑셀 파일 업로드

나이스 시스템에 있는 양식으로 업로드 할 수 있습니다.

참고: 나이스 - 현종서 다운 경로
나이스 업무매뉴 > 시장조사 자료관리 > 시장조사자료 등록 > 다운로드
또는 엑셀양식 다운로드하여 업로드 해주세요.*지원하는 파일 양식 : .xlsx

파일 선택

엑셀데이터 입력

엑셀파일 선택하여 엑셀데이터 입력 클릭

사용 안내

5. '엑셀 업로드' 버튼 클릭 시
→ 상단 팝업 창 '확인' 클릭

6. 엑셀가져오기 창에서 '찾아보기'
클릭하여 가져올 엑셀파일 선택
***가져올파일: 나이스 시장조사에서
다운로드 했던 엑셀파일**

7. 엑셀파일 선택 후 '엑셀데이터 입력'
버튼 클릭
: 엑셀 양식은 나이스 시스템에서
시장조사 시 사용하는 엑셀파일 그대로
업로드 하면 됩니다.

뒷장에 계속

등록일시 2023-03-01 ~ 2023-03-31 품의서명

조회

시장조사 리스트 총 3건의 상품이 있습니다.

선택삭제 신규등록

동복은 | 글씨시작은 | 표시일 자은 | 10개

선택	no.	품의서명	급식시작	급식종료	조사일자	조사장소1	조사장소2	조사장소3	품의개수	작성단가합	비고	상태	등록일시
<input type="checkbox"/>	1	블루시스 품의서 20230323_1037	2023-04-01	2023-04-30	2023-03-23				112			준비	10.44
<input type="checkbox"/>	2	블루시스 품의서 20230323_1031	2023-04-01	2023-04-30	2023-03-23				112			준비	10.32
<input type="checkbox"/>	3	TST1	2023-04-01	2023-04-30	2023-03-16				112			준비	2023-03-16

수정할 품의서명 선택

시장조사 상세보기

수정 모드입니다

저장

다시도려 매킨

목록

품의서명	비고	상태	품의개수	작성단가합
블루시스 품의서_20230324_1011		준비	328	4,351,264

엑셀 업로드

엑셀 다운로드

급식시작일자	급식종료일자	조사일자	조사장소1	조사장소2	조사장소3
2023-04-01	2023-04-30	2023-03-19	시 블루시스 마켓		

no.	식품번호	식품명	규격	식품설명	단위	작성단가	조사가1	조사가2	조사가3	비고	입재군현	잔량명
1	4170020001	간장(양조간장)	15.00L	15000ml/통/양조간장, 햇살담은양조간장, 찬방양, 유통기한간것	통	24,800	24,800	0	0			
2	4170050000	식품공통코드 : 4170020001 브랜드 : 청정원 규격 : 15kg AI 추천 개선요청										
3	108001000											
4	106006000	이미지	입용	브랜드	품명	규격	식품설명	원산지	단위	AI 추천	납품 여부	23년04월 단가
5	112005000											
6	112005000											
7	112007000		15L	청정원 장류 (0%MSG 포함) 전제품 Non-GMO 다우 사용 100%가 연속성발효하여 간장본연의 맛과 향이 살아있는 참치대우 80%(간 두산), 소맥 7~9%(미국산), 천일염(제주산) 염도 : 17.5%, TN : 0.8							납품 가능	24,800
8	112007000		15L	11월 이상품 기간장으로 숙성하여 깊고 푸르카워 미 맛있는 양조간 장입니다. 제간장은 그해 양조간장 용액 가량 것이 좋은 간장 을 뽑아 로스팅한 유지해은 간장 새 간장을 만들 때 풍치로 쓰이는 귀 함 간장으로 "맛있는 간장의 비밀" 제간장의 맛을, 깊은 풍미와 특 속이 간지워 주어야 유출제이오 조제지 1:1당 : 10%, 2:1당 50% 유							납품 가능	61,300
9	112008000		15L									

사용 안내

1. 시장조사 리스트 화면에서 수정할 '품의서명'을 선택합니다.

★TIP
- 저장 버튼은 상시적으로 눌러주세요. (저장 후 나중에 다시 작업 진행할 수 있음)

- 엑셀을 추가로 더 업로드 할 경우 기존 현품 리스트가 삭제됩니다.

market.bluesis.com의 메시지

아래 시장 조사 품목이 과거의 시장조사내역으로 자동 매칭됩니다. 계속 진행하시겠습니까?

AI BLUESIS MARKET 상품조회 관리업체

시장조사 상세보기

품의서명	비고	상태	품의개수	적용단가합
블루시스_품의서_20230319_2315		준비	328	4,351,264

시장조사 상세보기

품의서명	비고	상태	품의개수	적용단가합
블루시스_품의서_20230314_0846	AI 시장조사 지원 서비스	연도	157	1,716,436

급식시작일자	급식종료일자	조사일자	조사장소1	조사장소2	조사장소3
2023-04-01	2023-04-30	2023-03-14	블루시스		

원용정보				산생님이 시장조사시 매칭한 상품 정보								
no.	식품번호	식품명	규격	식품설명	단위	상품코드	브랜드	품명	규격	식품설명	조사가1	비고
1	2040010004	가디랑어/육수용, 달린것(건조)	1.00kg	1000g/kg/외국산/인도네시아/육수용/달린것(건조)	kg	542469	조복푸드시스템	하나가쓰오부시	상온/200g	가디랑어100%(필리핀산)용도:국물용,포용용결용가능	14,100	!
2	4170010004	간장/저염	1.00kg	1000g/kg/580g/HACCP/저염/자연물발효액(대두-외국산),발효주정,국산순이재양념(양파,무,국산),오/연두순(조식색) 또는 동등제품	kg	426599	삼표	연두순500ml	500ml	자연물발효액(대두(외국산),천일염(후주산)) 발효주정,국산순이재양념(양파,무,국산),천일염(후주산), 발효한포도물+글루타민프리	20,020	!
3	4170020001	간장(양조간장)	1.00kg	1000g/kg/HACCP/유산균발효로 맛있는 조일간장/생표식물(유) 익갈증/참지대두15%(인도,미국,중국산),TN 0.9% 또는 동등제품	kg	102179	삼표	삼표유산균발효조일양조간장/연간장	15L	맛있는 조일간장	2,880	!
4	4170050001	간장(재래간장)	1.00kg	1000g/kg/HACCP/생살담은양조간장 또는 동등제품	kg	491551	청정원	(리뉴얼)생살담은양조간장15L	15L	730일 정제수,천일염(후주산),참지대두(인도산),소맥(미국산),우정,과일,황미증균제,포스트비스테비아,중국,영양강화제,-글루타민산나트륨(염화물전체) 및 쓴색상과맛을향상시킵니다.달지않고짭짤하며맛있어여과처리후은양조간장	1,588	!
133	1120490007	호박(냉온호박/살은것)	1.00kg	1000g/kg/250g/국산/살(냉온) 등 이/살/살은것/단호박가루,국내산100%,상.각조장기/농업	kg	559055	아이사랑	[냉장]친환경단호박칼날슬1kg	1kg	잡알(무농약/국내산)97.88%,단호박분말(국내산)2%,강황분말(인도산)0.1%,핵조달슬(수입산)0.01		!

사용 안내

- 히스토리 매칭이란?**
우수회원에게만 적용되는 기능으로
 이전 달 현품서와 비교하여 동일한 상품이라고 확인이 될 경우, 이전달에 매칭한 상품이 자동으로 조사가에 기입됩니다.
***전달에 작업이력이 있어야만 가능**
- 조사가**
 -상품이 일시정지 처리가 된 경우에는 자동 매칭이 불가능 합니다
 -이전 달과 비교해 단가가 변동 된 경우 붉은색 배경으로 표시 2,880 !
 -이전 달과 단가가 같은 경우 파란색 배경으로 표시 14,100 !
 - 단종 등의 이유로 발주불가 상품일 경우 매칭되지 않고 빈값으로 표시 !

상시로 눌러주세요

시장조사 상세보기

수정 모드입니다

저장 | 히스토리 매칭 | 목록

품목서명	비고	상태	품의개수	적용단가총합
블루시스_품의서_20230323_1124		준비	328	4,351,264

엑셀 업로드 | 엑셀 다운로드

급세시작일자	급세종료일자	조사일자	조사장소1	조사장소2	조사장소3
2023-04-01	2023-04-30	2023-03-19	AI 블루시스 매장		

no.	식품번호	식품명	규격	식품설명	단위	적용단가	조사가1	조사가2	조사가3	비고	업체군명	현황명
1	4170020001	간장(양조간장)	15.00l	15000ml/통/양조간장, 햇살담은양조간장, 진편맛, 유통기한간장	통	41,400	41,400	0	0			
2	4170050001	간장(재래간장)	15.00l	15000ml/통/국간장, 햇살담은양조국간장	통	24,800	24,800	0	0			
3	1080010007	감자/압출제거(간장)	1.00kg	1000g/kg/200g/국산/상급품/압출제거(간장)/진공포장/냉장/간장지,크기일정한것,유통기한표시	kg	3,500	3,500	0	0			
4	1060060009	고사리/삶은것	1.00kg	1000g/kg/국산/상급품/삶은것/냉장/면한것, 급속담지제품, 진공포장	kg	14,500	14,500	0	0			



적용단가	조사가1	조사가2	조사가3
41,400	41,400	0	0
24,800	24,800	0	0
3,500	3,500	0	0
14,500	14,500	0	0
13,000	13,000	0	0
8,000	8,000	0	0

사용 안내

- 1. 조사가1,2**
: 블루시스 내 있는 품목을 선택해 단가를 넣는 항목입니다. (수기로입력도 가능)
- 2. 조사가3**
: 수기로 단가를 입력해 넣는 항목입니다.
- 3. 적용단가**
: 적용단가는 조사가1,2,3 중 가장 최저의 단가를 자동으로 넣어줍니다.

★TIP

- 조사가1,2는 블루시스 내 품목을 선택 하면 자동으로 단가를 넣어주므로 수기로 단가를 넣다가 오타가 날 문제를 줄여 줍니다.
- 조사가3의 항목은 시장에서 조사한 단가를 넣어줄 때 사용하면 여러 조사가를 입력하고 관리할 수 있어요.

수정 모드입니다

저장 | 히스토리 메칭 | 목록

품의서명	비고	상태	품의개수	적용단가총합
블루시스_품의서_20230323_1124		준비	328	4,351,264

역설 업로드 | 엑셀 다운로드

급식시작일자	급식종료일자	조사일자	조사장소1	조사장소2	조사장소3
2023-04-01	2023-04-30	2023-03-19			

no.	식품번호	식품명	규격	식품설명	단위	적용단가	조사가1	조사가2	조사가3	비고	업체군명	현황명
1	4170020001	간장(양조간장)	15.00l	15000ml/통/양조간장, 맛살달은양조간장, 진한맛, 유통기한간것	통		1	1	0			
2	4170050001	간장(개래간장)	15.00l	15000ml/통/간장, 햇살달은양조간장	통		1	1	0			
3	1080010007	감자/감질계거(간것)	1.00kg	1000g/kg/200g/국산/상급물/감질계거(간것)/인공포장/냉장/간장자,크기일정한것,유통기한포시	kg		1	1	0			
4	1060060009	고서리/살은것	1.00kg	1000g/kg/국산/상급물/살은것/냉장/면한것, 껍속합지거품과, 전공포장	kg							

조사가1,2 옆 느낌표 클릭

no.	식품번호	식품명	규격	식품설명	단위	적용단가	조사가1	조사가2	조사가3	비고	업체군명	현황명
1	4170020001	간장(양조간장)	15.00l	15000ml/통/양조간장, 맛살달은양조간장, 진한맛, 유통기한간것	통		1	1	0			
2	4170050001	간장(개래간장)	15.00l	15000ml/통/간장, 햇살달은양조간장, 진한맛, 유통기한간것	통		1	1	0			
3	1080010007	감자/감질계거(간것)	1.00kg	1000g/kg/200g/국산/상급물/감질계거(간것)/인공포장/냉장/간장자,크기일정한것,유통기한포시	kg		1	1	0			
4	1060060009	고서리/살은것	1.00kg	1000g/kg/국산/상급물/살은것/냉장/면한것, 껍속합지거품과, 전공포장	kg							

식품공통코드 : 4170020001 | 브랜드 : 청정원 | 규격 : 15kg (AI 추천 개선요청)

관심상품

Q 검색

이미지	인증	브랜드	품명	규격	식품설명	관산지	단위	시주전	납품여부	23년04월 단가
	HI	청정원	청정원 햇살달은 양조간장 15L	15L	'청정원' 장류 (OEM제 포함) 전체를 Non-GMO 대두 사용 100%자연속성발효하여 건강보존의 맛과 향이 살아있는 달지 대두 8.8%(인도산), 소맥 7.9%(미국산), 찹쌀(포추산) 함도 : 17.5%, TN : 0.8			시주전	납품 가능	24,800
	HI	청정원	백간장 양조간장 골드 15L	15L	11년 이상된 백간장으로 숙성하여 깊고 부드러운 맛을 내는 양조간장입니다. 백간장은 그해 달근 간장 중에 가장 맛이 좋은 간장'를 골라 오랫동안 유지해온 간장 새 간장을 만들 때 '종자로 쓰이는 귀한 간장으로도 맛있는 간장의 씨앗' 백간장의 장정-깊은 풍미와 특유의 감칠맛, 뒷맛의 깔끔함이 더해진 간장 - 100% 자연속성 발효한 양조간장을 엄선한 백간장으로 숙성하여 맛과 향이 더 깊고 풍부합니다. - 청정원만의 백간장 숙성			시주전	납품 가능	61,300
	HI	청정원	햇살달은 양조간장 진한맛 15L	15L	'청정원' 장류 (OEM제 포함) 전체를 Non-GMO 대두 사용 선택백간장이 아닌 100% 양조간장으로 만든 자연속성 진간장'참되고 효모와 곡물 사용하여 감칠맛이 진함' 알지다두 1.13%(인도산), 소맥 9~11%(미국산), 찹쌀(포추산) 함도 : 15.0%, TN : 1.0			시주전	납품 가능	

품목 리스트 창

사용 안내

1. 조사할 품목의 조사가1,2 옆

! '느낌표' 아이콘 클릭

2. 느낌표 아이콘 클릭 시

→ 블루시스에서 제공하는 품목 리스트 창 확인 가능

저장 상시로 눌러주세요

식품공통코드 : 4170020001 | 브랜드 : 청정원 | 규격 : 15kg **AI 추천 개선요청**

관심상품

이미지	인증	브랜드	품명	규격	식품설명	원산지	단위	AI 추천	납품 여부	23년04월 단가
	H	청정원	청정원 햇살담은 양조간장 15L	15L	'정정원' 장류 (OEM社 포함) 전제품 Non-GMO 대두 사용 100%자연속성발효하여 간장본연의 맛과 향이 살아있을 뿐더러 대두 8.8%(만도산), 소맥 7.9%(미국산), 전일염(호주산) 함도 : 17.5%, TN : 0.8			AI	납품 가능	24,800
		청정원	짜간장 양조간장 골드 15L	15L	11년 이상된 짜간장으로 숙성하여 깊고 부드러운 더 맛있는 양조간장입니다. 짜간장은 그해 담근 간장 중에 '가장 맛이 좋은 간장'을 골라 오랫동안 유지하는 간장 새 간장을 만들 때 풍자로 쓰이는 귀한 간장으로 "맛있는 간장의 씨앗" 짜간장의 장정·깊은 풍미와 특유의 감칠맛, 뒷맛의 골품맛이 더해진 간장 - 100% 자연속성 발효된 양조간장을 엄선한 짜간장으로 숙성하여 맛과 향이 더 깊고 풍부합니다. - 청정원만의 짜간장 숙성			AI	납품 가능	61,300
	H	청정원	햇살담은 양조간장 진한맛 15L	15L	'정정원' 장류 (OEM社 포함) 전제품 Non-GMO 대두 사용 산분해간장이 아닌 100% 양조간장으로 만든 자연속성 진간장!말짜고 효모와 굴을 사용하여 감칠맛이 진함! 말지대두 1.3%(만도산), 소맥 9~11%(미국산), 전일염(호주산) 함도 : 15.0%, TN : 1.0			AI	납품 가능	30,100
	H	청정원	햇살담은 우리콩간장 15L	15L	'정정원' 장류 (OEM社 포함) 전제품 Non-GMO 대두 사용 100% 국산 원료로 만든 햇살담은 프리미엄 간장 국산콩과 국산살을 사용한 프리미엄,100% 신안성 전일염 사용 말지대두 26.6%(국산), 소맥 17.5%(국산), 전일염 15.9%(국산) 함도 : 15.0%, TN : 1.3	국산		AI	납품 가능	100,000

1. AI추천 정보 구역

2. 검색 구역

3. 리스트 구역



확대한 예시자료

식품공통코드 : 4170020001 | 브랜드 : 청정원 | 규격 : 15kg **AI 추천 개선요청**

사용 안내

총 3가지 구역으로 나뉘어집니다.

1. AI 추천 정보 구역
2. 검색 구역
3. 리스트 구역

1. AI추천 정보 구역

: 엑셀로 올린 품목들에 대해 AI추천으로 자동 뽑아낸 단어들을 보여주는 구역

※ AI추천 개선요청 버튼에 대한 설명은 21P 참고.

저장 상시로 눌러주세요

식품공통코드 : 4170020001 | 브랜드 : 청정원 | 규격 : 15kg AI 추천 개선요청

1. AI추천 정보 구역

통합검색구역 관심상품

2. 검색 구역

이미지	인증	브랜드	품명	규격	식품설명	원산지	단위	AI 추천	납품 여부	23년04월 단가
필터검색구역										
		청정원	청정원 햇살담은 영조국간장 15L	15L	'정정원' 장류 (OEM社 포함) 전체품 Non-GMO 대두 사용 100%자연숙성발효하여 간장본연의 맛과 향이 살아있을 뿐이 대두 8.8%(인도산), 소맥 7~9%(미국산), 전일염(호주산) 염도 : 17.5% TN : 0.8			AI	납품 가능	24,800
		청정원	씨간장 영조간장 골드 15L	15L	11년 이상된 씨간장으로 숙성하여 깊고 부드러운 더 맛있는 영조간장입니다. 씨간장은 고래 담근 간장 중에 '가장 맛이 좋은 간장'을 골라 오랫동안 유지해온 간장 새 간장을 만들 때 종자로 쓰이는 귀한 간장으로 '맛있는 간장의 씨'로 씨간장의 장점 - 깊은 풍미와 특유의 감칠맛, 뒷맛 더해진 간장 - 100% 자연숙성 발효한 영조간장으로 숙성하여 맛과 향이 더 깊고 풍부한 맛의 씨간장 숙성			AI	납품 가능	61,300
		청정원	햇살담은 영조전간장 진면맛 15L	15L	'정정원' 장류 (OEM社 포함) 전체품 Non-GMO 대두 사용 신부채간장이 아닌 100% 영조간장으로 만든 자연숙성 전간장(덜짜고 쫄음과 글루 사용하여 감칠맛이 진함) 탈지대두 1.3%(인도산), 소맥 9~11%(미국산), 전일염(호주산) 염도 : 1.50% TN : 1.0			AI	납품 가능	30,100
		청정원	햇살담은 우리풍간장 15L	15L	'정정원' 장류 (OEM社 포함) 전체품 Non-GMO 대두 사용 100% 국산 원료로 만든 햇살담은 프리미엄 간장 국산종과 국산밀을 사용한 프리미엄,100% 신안성 전일염 사용 탈지대두 26.6%(국산), 소맥 17.5%(국산), 전일염 15.9%(국산) 염도 : 15.0% TN : 1.3	국산		AI	납품 가능	100,000

3. 리스트 구역

사용 안내

- 2. 검색 구역**
- : AI 추천으로 1차적으로 품목리스트가 조회되지만, 추가로 더 검색이 필요한 경우에 추가 검색하실 수 있는 검색 구역입니다.
- **통합검색** : 찾고싶은 브랜드, 제품, 규격 동시 검색 가능
 - **필터검색** : 검색하고 싶은 정보만 검색 가능

통합검색 확대한 예시자료

청정원 간장 15 관심상품

필터검색 확대한 예시자료

이미지	인증	브랜드	품명	규격	식품설명	원산지	단위	AI 추천	납품 여부	23년04월 단가
		청정원		15						

식품공통코드 : 4170090001 | 브랜드 : 오복 천년풍미 | 규격 : 1kg 14kg | 원산지 : 국산 **AI 추천 개선요청**

1. AI추천 정보 구역

2. 검색 구역

이미지	인증	브랜드	품명	규격	식품설명	원산지	단위	AI 추천	납품 여부	23년04월 단가	kg 단가
	H	오복	우리밀고추장(면세)	14kg	국산고추가루12%,국산밀쌀17.50%물엿,정제수,정제염,주정,중국90일지은숙성방식,국산밀숙성력36.88%,HACCP		ea		납품 가능	97,600	6,971
	H	오복	활성고추장(면세)고추가루함량 12.6%	1kg	물엿,밀숙성력29%(정제수,소맥분(일·미·국산,호주산),밀쌀(미·국산),정제소금(국산),횡산할송,중국·포함염분(중국산),정제소금(국산),고추가루3%(국산),주정,HACCP)칼슘 첨가(800mg/100g),합성조미료,합성보존료무첨가.		ea		납품 가능	14,573	14,573
		천년풍미	(상온)청국장빛은우리밀고추장 14kg	14kg			EA		납품 불가	183,960	-
		천년풍미	(상온)(면세)청국장빛은우리밀고추장14kg	14kg	상온18개월 고춧가루12%(국산),청국장8%(국산),우리밀 15.79%(국산),우리쌀12.63%(국산)/NON-GMO통사용		통		납품 가능	148,100	10,579
	H	오복	오복고추장(면세)	14kg	밀숙성력43.35%,소맥분(미국,호주)13.01%밀쌀(미국)9.88%,고추가루6%(국산)0.9%,수입산5.1%)칼슘첨가(140mg/100g)HACCP		ea		납품 가능	42,400	3,029
	H	오복	찰고추장(순편맛),14kg	14kg	Non-Gmo,고춧가루6.5%(중국산),소맥분12.83%(일·호주산,미국산),밀쌀9.7%(미국산),칼슘첨가250mg/100g,3무(합성조미료,보존료,염미증진제)		통		납품 불가	57,900	-

3. 리스트 구역

사용 안내

3. 리스트 구역

: 블루시스에 있는 모든 품목들 중에 AI 추천된 품목을 상단으로 올려 보여줍니다.

① AI 추천

: 엑셀에 있는 단어들을 조합해 AI 추천된 상품입니다

② 관심상품

: 관심상품으로 등록된 상품을 우선순위로 보여줍니다.

③ 히스토리매칭상품

: 매칭이력이 있는 상품을 보여줍니다

AI추천에 내가 원하는 **AI 추천 개선요청**

: 1.AI추천정보 구역에

버튼을 클릭해주시면 품목 개선을 해드립니다.

★TIP

AI추천 아이콘 종류는 세가지 입니다.

- AI 블루시스 추천품목 : 엑셀 업로드한 리스트에 있는 단어들을 조합해 자동 추천된 품목
- 관심상품 : 관심상품으로 등록된 품목을 표시
- 히스토리매칭상품 : 매칭이력이 있는 상품을 표시

시장조사 상세보기

수정 모드입니다
저장 | 이스토리 매칭 | 목록

품의서명	비고	상태	품의개수	적용단가총합
경상여자고등학교 품의서_20230323_1124		준비	328	4,351,264

엑셀 업로드
엑셀 다운로드

엑셀 다운로드

두가지 양식으로 다운로드 할 수 있습니다.

1. 나이스 업로드 양식
2. 나이스 +추가정보 양식

참고: 나이스 업로드 메뉴 경로
 시장조사 자료관리 > 시장조사자료 업로드 > 조회 후 업로드 진행

no.	식품번호	식품명	규격	조사항수1	조사항수2	조사항수3	비고	업체군명	현황명
1	4170020001	간장(양조간장)	15.00L	15000ml/통/양조간장	0	0			
2	4170050001	간장(재래간장)	15.00L	15000ml/통/국간장, 맛소	0	0			
3	1080010007	감자(절절채거(큰것))	1.00kg	1000g/kg/200g/국산/상급물/살은것/냉장/연한것, 부패해지(큰것)/연중추위/유명/국산/제1급/냉장/연한것/중급물/살은것	0	0			
4	1060060009	고사리/살은것	1.00kg	1000g/kg/국산/상급물/살은것/냉장/연한것, 골속합자기통국, 전국포장	14,500	14,500			

사용 안내

저장 후 '엑셀 다운로드' 를 통해 시장조사한 리스트를 다운받을 수 있습니다.

엑셀 다운로드 클릭시 두가지 양식 표시

- 나이스 업로드 양식 : 기존 양식
- 나이스+추가정보 양식 : 기존양식+매칭한 품목정보 (블루시스 매칭상품 확인용으로 나이스 업로드 불가)

나이스 기존 양식 예시

A		B		C		D		E		G		I		K	L
1		2		3		4		5		6		7		8	
20230401		20230430		20230319		AI 블루시스 마켓									
3	식품번호	식품명	규격	식품설명	단위	적용단가	조사가1	조사가2	조사가3	비고	업체군명	친환경구분			
4	4170020001	간장(양조간장)	15.00l	15000ml/통/양조진간장, 햇살담은양조진간장, 진한맛, 유통기한긴것	통	41,400	41,400	0	0						
5	4170050001	간장(재래간장)	15.00l	15000ml/통/국간장, 햇살담은양조국간장	통	24,800	24,800	0	0						
6	1080010007	감자/껍질제거(깐것)	1.00kg	1000g/kg/200g/국산/상급품/껍질제거(깐것)/진공포장/냉장/간감자, 크기일정한것, 유통기한표시	kg	3,500	3,500	0	0						
7	1060060009	고사리/삶은것	1.00kg	1000g/kg/국산/상급품/삶은것/냉장/연한것, 금속탐지기통과, 진공포장	kg	14,500	14,500	0	0						

나이스 + 추가정보 양식 예시

A		B		C		D		E		G		I		K		
1		2		3		4		5		6		7		8		
20230401		20230430		20230319		AI 블루시스 마켓										
3	식품번호	식품명	규격	식품설명	단위	적용단가	조사가1	조사가2	조사가3	비고	업체군명	친환경구분	매칭(선택)한 품목정보			
4	4170020001	간장(양조간장)	15.00l	15000ml/통/양조진간장, 햇살담은양조진간장, 진한맛, 유통기한긴것	통	41,400	41,400	0	0				브랜드	규격	품명	
5	4170050001	간장(재래간장)	15.00l	15000ml/통/국간장, 햇살담은양조국간장	통	24,800	24,800	0	0							
6	1080010007	감자/껍질제거(깐것)	1.00kg	1000g/kg/200g/국산/상급품/껍질제거(깐것)/진공포장/냉장/간감자, 크기일정한것, 유통기한표시	kg	3,500	3,500	0	0							
7	1060060009	고사리/삶은것	1.00kg	1000g/kg/국산/상급품/삶은것/냉장/연한것, 금속탐지기통과, 진공포장	kg	14,500	14,500	0	0							

사용 안내

-나이스 업로드 양식 : 기존 양식

- 나이스+추가정보 양식 :
기존양식+매칭한 품목정보
(블루시스 매칭상품 확인용으로 나이스 업로드 불가)

★TIP

- 품의서명, 일자, 장소는 블루시스에서 자동으로 입력해줍니다.
(조사장소는 엑셀 다운로드 시, 조사가 입력된 장소면 자동으로 장소를 넣어서 엑셀 파일을 만들어 줍니다.)

TIP. 품의서명, 일자, 장소는 엑셀 다운로드시 자동 입력

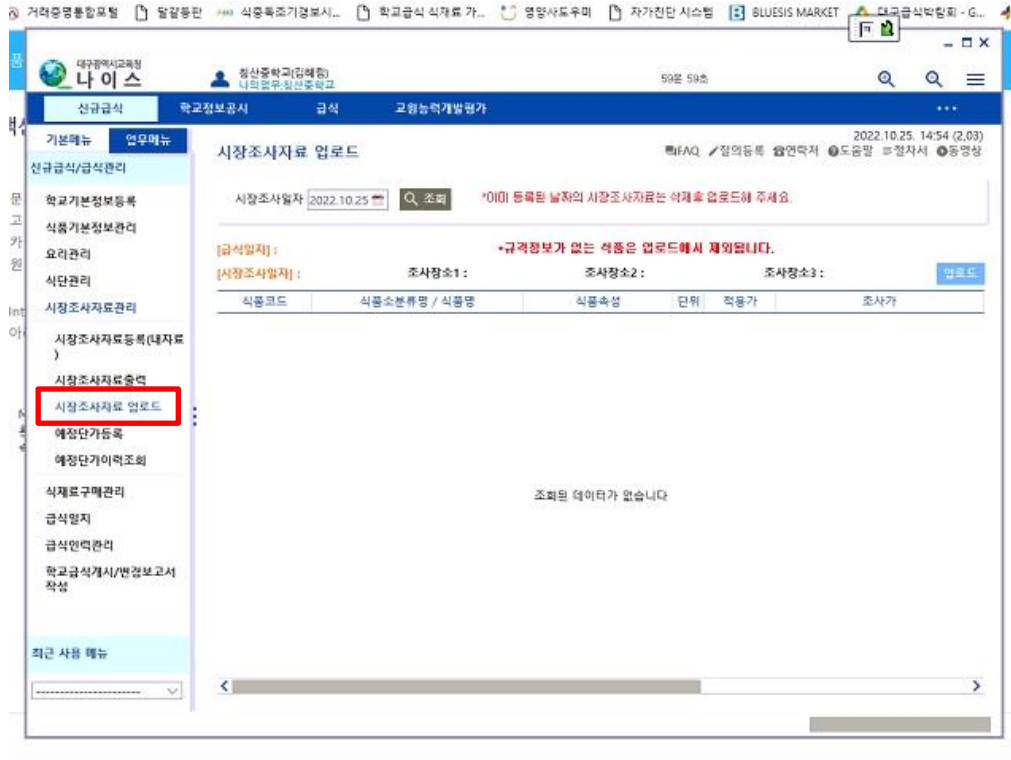

사용 안내

1. 조사한 파일을 나이스 사이트에 업로드 합니다.

시장조사자료관리-시장조사 자료 업로드

*이미 등록된 날짜의 시장조사 자료는 삭제 후 업로드 해주세요

